ST. PRISCILLA PARISH

Fr. Maciej D. Galle, Pastor - ext. 103

Fr. Daniel Kusa, Associate Pastor - ext. 102

Mrs. Anna Adamowski, Office Manager - ext. 101

Mrs. Anna Harmata, Pastoral Associate & Religious Education Coordinator

Mrs. Renata Zolnik, Business Manager - ext. 106

Mr. Wesley Adamowski, Custodian

Rectory: 6949 W. Addison, Chicago, IL 60634

Phone: 773-545-8840

Religious Education Office: ext. 105

Website: www.stpriscilla.org

Email: church@stpriscilla.org

PARISH RECTORY OFFICE HOURS: Monday - Friday - 9:00AM - 4:30PM

BAPTISMS:
Baptisms are held on Saturdays and Sundays throughout the year. Register by calling the Rectory.

CONFESSION:
Before all Weekday Masses
Every Saturday from 3:00 to 4:00 PM
Priest available in Rectory - No appointment required.

MARRIAGE:
Arrangement must be made with one of the priests at least six months before the date of the wedding. Confirm desired date at the church before making other arrangements. At least one of the engaged persons (or their parents) must be a registered and active parishioner of St. Priscilla. Weddings are not scheduled on Sundays.

ANOINTING OF THE SICK: Please call the Rectory.

PARISH REGISTRATION: Registration can be completed at the Rectory or online.

CHRZTY:
Chrzty odbywają się w soboty i niedziele. Rejestracja w kancelarii parafialnej.

SPOWIEDŹ:
Przed każdą Mszą św. w ciągu tygodnia i w sobotę od 3:00-4:00PM. Możliwość spotkania z księdzem codziennie w kancelarii parafialnej bez wcześniejszego umówienia.

ŚLUBY:
Narzeczeni powinni zgłosić się do księdza na 6 miesięcy przed datą planowanego ślubu. Prosimy potwierdzić datę w kościele przed podjęciem innych ustaleń. Przynajmniej jedno z narzeczonych (lub ich rodzice) musi być zarejestrowanym i aktywnym parafianinem św Priscilli. Śluby nie odbywają się w niedzielę.

SAKRAMENT NAMASZCZENIA CHORYCH:
Prosimy zadzwonić do kancelarii parafialnej.

REJESTRACJA DO PARAFII:
Można się zapisać do parafii w kancelarii parafialnej.

SUNDAY (24)
8:30AM In thanksgiving & God's blessings for Ward family
Health and Blessing for Sophie and Joseph
+Jan Kocon 10 months after death (family)
+Eleanor Gurdak (Joanne Gurdak)
10:30AM Za parafian św. Pryscylli
Z okazji 40-lecia sakramentu małżeństwa Jolanty i Piotra Sikorskich podziękowanie za otrzymane łaski z prośbą o dalsze Boże błogosławieństwo i opiekę Matki Najświętszej
O Bożą opiekę dla Doriana, Olivera i rodziny
O Boże błogosławieństwo, zdrowie i potrzebne łaski dla Jana i Elżbiety Bosko
W Bogu wiadomej intencji
+Anna Kalinowski (rodzina)
+Dominik Kalinowki (żona i dzieci)
+Łukasz Boufał (rodzice)
+Michał Dolubizno (rodzice)
+Elżbieta Grabowska (rodzina)
+Aleksandra Zapart (rodzina)
+Franciszek Szarwark w rocznicę śmierci
+Rozalia Mazur
+Jan Kołodziej
+Kazimierz Kania 4- miesiące po śmierci
+Anna Tarasiewicz z okazji urodzin i imienin
+Maria Pomykała
+Szczepan Ryżko zmarły w Polsce
+Józef Ryżko-brat
+Czesława i Józef Ryżko
+Bronisława i Adolf Bosko oraz zmarłych z rodziny
12:30PM St. Priscilla Parishioners
6:00PM Intencja dziękczynno-błagalna z prośbą o błogosławieństwo Boże i opiekę Matki Najświętszej na każdy dzień dla Krzysia i jego rodziny
O łaskę uwolnienia z nałogu alkoholowego dla męża (żona i córka)
+Kamil Kwiatek
+Janina Spyrka (dzieci)

MONDAY (25)
8:00AM God's blessings, health & protection of the Blessed Mother for Grace
Anna Malewski on her birthday
+Jozef Mroczek 3 months after death
+Kazimierz Mroczek
+Aleksander Mroczek
All souls in purgatory
7:30PM Intencja dziękczynno-błagalna z prośbą o bł. Boże i opiekę M Najśw. na każdy dzień dla Krzysia i jego rodziny
+Janina Spyrka (dzieci)
+Justyna Patulska 9-ta rocznica śmierci

TUESDAY (26)
8:00AM God's blessings & graces for Anna
+Josephine Lowczynski (Joanne Gurdak)
7:30PM Intencja dziękczynno-błagalna z prośbą o bł. Boże i opiekę M Najśw. na każdy dzień dla Krzysia i jego rodziny
+Janina Spyrka (dzieci)

WEDNESDAY (27)
8:00AM All souls in purgatory
7:30PM Intencja dziękczynno-błagalna z prośbą o bł. Boże i opiekę M Najśw. na każdy dzień dla Krzysia i jego rodziny
O Bożą opiekę dla Hieronimy i rodziny
Przez wstawiennictwo MB Nieustającej Pomocy o łaski potrzebne w rodzinie

WEDNESDAY (27)
7:30PM O łaskę uzdrowienia dla Antoniego
O zdrowie dla Anny
O błogosławieństwo i opiekę Matki Bożej dla Agnieszki, Roberta i rodziny
+Janina Spyrka (dzieci)

THURSDAY (28)
8:00AM +Stanisława Bialek
All souls in purgatory
7:30PM Intencja dziękczynno-błagalna z prośbą o bł. Boże i opiekę M Najśw. na każdy dzień dla Krzysia i jego rodziny
+Janina Spyrka (dzieci)

FRIDAY (29)
8:00AM All souls in purgatory
7:30PM Intencja dziękczynno-błagalna z prośbą o bł. Boże i opiekę M Najśw. na każdy dzień dla Krzysia i jego rodziny
+Janina Spyrka (dzieci)
+Andrzej Piłat

SATURDAY (30)
8:00AM Deceased members of the Sullivan, Moniak & Mayer families
9:00AM O łaski potrzebne dla ks. Macieja i ks. Daniela
Int. dziękcz. za otrzymane łaski z prośbą o dalszą pomoc, bł. Boże i opiekę M Najśw. na każdy dzień dla Krzysia i jego rodziny
O zdrowie i Boże błogosławieństwo dla Anny z rodziną
O łaskę uzdrowienia dla Antoniego
O Bożą opiekę dla Hieronimy i rodziny
O światło Ducha Świętego dla Barbary i Pawła oraz błogosławieństwo dla ich dzieci
O opiekę Matki Najświętszej i łaski potrzebne dla Agnieszki, Roberta i rodziny
+Janina Spyrka (dzieci)
4:00PM+Salvatore & Maria DeSimone (Michael)
+Bernice Hujar (Hujar family)

Baptisms
© J. S. Paluch Co., Inc.

Zack Greyson Walczak
Maja Godlewski

Funerals
© J. S. Paluch Co., Inc.

+Dennis Cahill

Holy Matrimony
© J. S. Paluch Co., Inc.

Jeremy Zyszczynski & Molly Filipowicz

Fr. Matthias' Reflection

The French Servant of God Henri Caffarel, in his letter to seminarians preparing for the priesthood wrote: “Throughout His whole life Christ spoke about the necessity of prayer. Prayer is a vital necessity, just like breathing, eating or sleeping. I am clearly saying: vital. Whoever avoids prayer perishes. If there are so many broken people today, is it not because they are neglecting some basic function? And isn't this neglected function prayer? Balance becomes a share of those who pray. No wonder that a person comes back to life in contact with God's Spirit, and filled with Him, regains vitality and balance. Man is less focused on himself when he tried to focus solely on God for half an hour."

In this Sunday's Gospel we hear: "The Father from heaven will give the Holy Spirit to those who ask him" (Lk 11:13). The spirit enables man to the fullness of life. Let us remember that we are His temple. Prayer is like a light that illuminates and reveals all the richness and beauty of the stained-glass windows. Without it, only frames with dark pieces of glass can be seen on the walls of our soul.

PAX,
Fr. Matthias - your Pastor

Refleksje Ks. Macieja

Francuski Sługa Boży Henri Caffarel w swoim liście do seminarzystów przygotowujących się do kapłaństwa pisał: „Chrystus całym swoim życiem mówił o konieczności modlitwy. Modlitwa to potrzeba życiowa, tak jak oddychanie, jedzenie czy sen. Wyraźnie mówię: życiowa. Kto unika modlitwy, ten ginie. Jeśli jest dzisiaj tylu ludzi rozbitych – to czyż nie dlatego, że zaniedbują jakąś podstawową funkcję? I czyż tą zaniedbaną funkcją nie jest modlitwa? Równowaga staje się udziałem ludzi, którzy się modlą. Nic dziwnego, że człowiek odżywa w kontakcie z Duchem Bożym, a przepojony Nim odzyskuje żywotność i równowagę. Człowiek jest mniej skupiony na sobie, kiedy przez pół godziny próbował się skupić tylko i wyłącznie na Bogu”.

W Ewangelii na dzisiejszą Niedzielę słyszymy: „Ojciec z nieba da Ducha Świętego tym, którzy Go proszą” (Łk 11, 13). Duch zaś uzdolni człowieka do pełni życia. Pamiętajmy, że jesteśmy Jego świątynią. Modlitwa jest jak światło, które rozświetla i ukazuje całe bogactwo i piękno witraży. Bez niej na ścianach naszej duszy widać tylko ramy z ciemnymi kawałkami szkła.

PAX,
Ks. Maciej - wasz Proboszcz

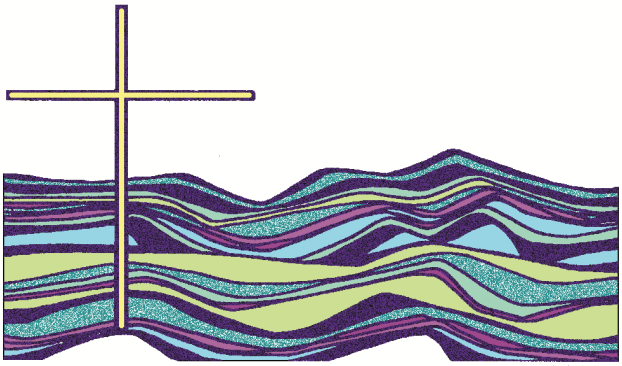

© J. S. Paluch Co., Inc.

NATURAL FAMILY PLANNING AWARENESS WEEK

July 24 - 30, 2022 Called to the Joy of Love

Supporting God's gifts of love and life in marriage

The dates of Natural Family Planning Awareness Week highlight the anniversary of the papal encyclical *Humanae Vitae* (July 25) which articulates Catholic beliefs about human sexuality, conjugal love, and responsible parenthood. The dates also mark the feast of Saints Joachim and Anne (July 26), the parents of the Blessed Mother.

Pope Francis has designated that feast as World Grandparents Day, a fitting commemoration during National NFP Awareness Week! For further information, contact nfp@usccb.org.

KRAJOWY TYDZIEŃ NATURALNEGO PLANOWANIA RODZINY

25- 31 LIPCA Powołani do Radości i Miłości

Wspieranie Bożych darów miłości i życia w małżeństwie

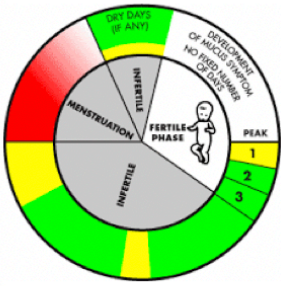

Naturalne Planowanie Rodziny, to nazwa naukowej, naturalnej, moralnej metody, która jest zgodna z nauką kościoła katolickiego i umożliwia małżonkom poczęcie lub przesunięcie w czasie ciąży. NFP respektuje z natury miłość i życie, jakie Bóg zamierzył dla miłości małżeńskiej.

Tegoroczny temat, wybrany przez USCCB, to „Powołani do Radości i Miłości ". Daty Tygodnia Naturalnego Planowania Rodziny podkreślają rocznicę papieskiej encykliki Humanae Vitae (25 lipca), która wyraża katolicką wiarę dotyczącą ludzkiej seksualności, miłości małżeńskiej i odpowiedzialnego rodzicielstwa.

Daty te wyznaczają również uroczystość Świętych Joachima i Anny (26 lipca), rodziców Matki Najświętszej, która została ogłoszona przez papieża Franciszka Światowym Dniem Babci i Dziadka, co jest godne upamiętnienia podczas Narodowego Tygodnia NFP! Więcej informacji można znaleźć na str. nfp@usccb.org.

Mon. July 25—Feast of SAINT JAMES, APOSTLE, First Century | Patron Saint of Spain, equestrians, and pilgrims

Saint James, May your courageous witness to Christ at the end of your life, and your impetuous generosity toward Him during your life, make all Catholics bold and forthright in their love of the things of God.

Pon. 25 lipca — ŚW. JAKUBA APOSTOŁA I wiek | Patrona Hiszpanii, jeźdźców konnych i pielgrzymów

Święty Jakubie, Niech twoja żywiołowa hojność wobec Chrystusa i odważne świadectwo na końcu twojego życia i uczynią wszystkich katolików odważnymi i szczerymi w miłości do spraw Bożych.

Tues., July 26 - Feast of Saints Joachim and Anne, the parents of the Blessed Mother, World Grandparents Day (designated by Pope Francis)

On July 26 is the feast of St. Ann and Joachim, patrons of marriages and families. Unmarried ladies ask St Anne for the intersession to find a good husband. Let us pray through their intersession for strong marriages and happy, holy families in our parish. We pray the Novena to Saint Anna every day after the Rosary from 17 to 25 July. St. Ann and Joachim pray for us!

Wtorek, 26 lipca - Uroczystość Świętych Joachima i Anny (26 lipca), rodziców Matki Najświętszej, patronów małżeństw i rodzin, jest to też Światowy Dzień Babci i Dziadka (ustalony przez papieża Franciszka)

26 lipca wspominamy uroczystość Św. Anny i Joachima, patronów małżeństw i rodzin, a do Św. Anny zwracają się dziewczęta prosząc o wstawiennictwo w znalezieniu dobrego męża. Módlmy się przez ich wstawiennictwo o silne małżeństwa i szczęśliwe i święte rodziny w naszej parafii. W tych intencjach odmawiamy się Nowennę do Św. Anny każdego dnia po modlitwie Różańcowej począwszy od 17 do 25 lipca. Św. Anno i Joachimie módlcie się za nami!

SAINTS OF THE WEEK - ŚWIĘCI TYGODNIA

Sun July 17, St. Hedwig the Queen 1374-1399 Patroness of Poland

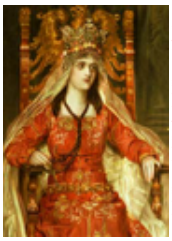

Hedwig (Jadwiga) was the youngest daughter of the King of Hungary and Poland, Ludwik and Elizabeth. Her parents planned a marriage for Jadwiga with Wilhelm Habsburg. The children were joined by a conditional marriage to fulfill it in their mature age. When the eldest daughter, Katarzyna, died, the Poles invited Jadwiga to the throne, and Władysław Jagiełło as the Polish king. Jagiełło was 35 at the time, Jadwiga - 12. Then, together with Jagiełło, she became the country's co-ruler. She conducted lively correspondence with the Teutonic Knights, she personally met the Grand Master of the Teutonic Knights, Konrad von Jungingen. She made peace agreement between Władysław Jagiełło and his rival, Witold. She established close relations with Pope Urban VI and Boniface IX, effectively eliminating the intrigues of the Teutonic Knights. She expanded the Jagiellonian University. However, she won the hearts of her subjects above all with extraordinary goodness. Jadwiga gave birth to a daughter who died three weeks later. Jadwiga died soon after, at age 25, mourning the Polish nation. She completely devoted her social position, her talents, and all her private life to the service of Christ.

Niedz. 17 lipca, Św. Jadwigi Królowej 1374- 1399 patronki Polski

Jadwiga była najmłodszą córką króla Węgier i Polski, Ludwika, i Elżbiety. Rodzice planowali dla Jadwigi małżeństwo z Wilhelmem Habsburgiem. Dzieci połączono warunkowym ślubem, by go dopełnić w ich wieku dojrzałym. Gdy zmarła najstarsza córka, Katarzyna, Polacy zaprosili na swój tron Jadwigę, a Władysława Jagiełło na króla polskiego. Jagiełło miał wówczas 35 lat, Jadwiga - 12. Kiedy wraz z Jagiełłą została współrządczynią kraju. Z Krzyżakami wiodła ożywioną korespondencję, osobiście spotkała się z wielkim mistrzem krzyżackim, Konradem von Jungingen. Doprowadziła do zgody między Władysławem Jagiełłą a jego rywalem, Witoldem. Nawiązała ścisły kontakt z papieżem Urbanem VI i Bonifacym IX, skutecznie likwidując intrygi Krzyżaków. Rozbudowała Uniwersytet Jagielloński. Serca poddanych pozyskała sobie jednak przede wszystkim niezwykłą dobrocią. Jadwiga urodziła córkę, która po trzech tygodniach zmarła. Wkrótce zmarła Jadwiga, w wieku 25 lat, okrywając naród polski żałobą. Swoją pozycję społeczną, talenty i całe swoje życie prywatne całkowicie oddała na służbę Chrystusa.

Fri. July 22- St. Mary Magdalene- patroness of those who repent for their sins.

According to the account of John the Evangelist - washed Jesus' feet with her tears and wiped them with her hair. Such her behavior made Christian piety consider her the patroness of all those who are truly repentant.

Piątek, 22 lipca- Św. Marii Magdaleny - patronki żałujących za grzechy.

Według relacji Jana ewangelisty obmywała łzami stopy Jezusa i ocierała je swoimi włosami. Takie jej zachowanie sprawiło, że pobożność chrześcijańska uznała ją za patronkę wszystkich prawdziwie żałujących za grzechy.

Sat. July 23—Saint Bridget of Sweden, Religious, 1303–1373 - Patron Saint of Europe, Sweden, widows, and pilgrims,

Saint Bridget lived in the years 1303-1373 and was one of the greatest figures of the Church, saints, and mystics of her time. With great zeal, she conveyed the message of God's mercy, writing down the Lord's words: “As long as man lives, the gates of heaven are open to him. If people change their lives, I will also lighten my sentence. " - St. Brigitte spoke of reform many times– Whenever she spoke of reform, she meant the individual, and especially the personal renewal of those in power. She was convinced that the renewal of society can only take place when everyone makes an individual renewal in their personal and professional life.

Sob. 23 LIPCA- Św. Brygidy Szwedzkiej- Patronka Europy, Szwecji, pielgrzymów oraz dobrej śmierci.

Święta Brygida żyła w latach 1303-1373 i była jedną z najwybitniejszych postaci Kościoła, świętych i mistyczek swoich czasów. Z wielką gorliwością przekazywała orędzie o Bożym miłosierdziu, zapisując słowa Pana: „Dopóki człowiek żyje, bramy nieba stoją dla niego otworem. Jeżeli ludzie zmienią swoje życie i Ja złagodzę swój wyrok”. – Św. Brygida wielokrotnie mówiła o reformie– Zawsze, kiedy mówiła o reformie, miała na myśli pojedynczego człowieka, a zwłaszcza osobistą odnowę osób sprawujących władzę. Była przekonana, że odnowa społeczeństwa może nastąpić tylko wówczas, gdy każdy dokona indywidualnej odnowy w swoim życiu osobistym i zawodowym.

TACO SOCIAL

FOR YOUNG ADULTS!

21 August 1:30pm

Faith!
Let's Taco 'Bout It

After 12:30pm Mass
Outside weather permitting

for more info
contact
Klara Harmata
stpriscillaya@gmail.com

faith
Food
brain storm
NETWORKING
Community

Spotkanie dla Dorosłej Młodzieży w Parafii Św. Pryscylli odbędzie się w niedzielę 21 sierpnia 2022 o godz. 1:30PM po Mszy Św. o 12:30PM na zewnątrz z tyłu kościoła (jeśli będzie pogoda).

Zapraszamy, aby porozmawiać o wierze i zjeść Taco!

Więcej informacji można uzyskać u Klary Harmata- stpriscillaya@gmail.com
Lub w biurze parafialnym

ARCHDIOCESE OF CHICAGO

Shape the future of your community.

Make a difference every day while working with us. Join us for our next in-person career fair on July 28. Share this opportunity with family and friends. We are looking to hire:

- Teachers
- Principals
- Support roles
- Operations Directors
- and many more.

Scan QR code for more information.

Janice Arnet—Carlito & Nora Avanzado—Joe Bargi—Lorraine Belokon—Dorothy Cascio—Rosario Cruz—Jan Drożdż—Anthony Felau—Klara Gawienczuk—Jean Hanisko—Jennifer Hebda—Mrs. Marilyn Huffnus—Andrew Jennings—Theresa Johnsen—Carrie Kacen—Marie Kane—Thaddeus Kapica—Janet Kaplan—Zuzanna Karwowska-Rafało—Maureen Kearney—Sharon Kroll—Helen Kumiega—Antoni Kurzac—Maria Lech—Peter Leyden—Luke—Mary Lund—Michael Manczko—Barbara McDonald—Betty Mijatov—Gwen Moncada—Colleen Muka—Mike Muka—Antoni Nierzejewski—Carol Niewinski—Adam Niminski—Joe Nowik Jr.—Sophie Nowik—Anna Oracz—Henry Orry—David Pawson—Marge Reavis—Alice Reckmann—James Reibel—Augusto Sandoval—Don Schultz—Heidi Strong—Gina Swensen—Mari Temby—John Trawicki—Roger Vlasos—Ann Vincent—Rosemarie Wegner—Jola Wolfe—Carla and Adam—Jaymee Yamzon—Rich Youns—Barbara Youns

If you would like a name added or removed from our Parish Prayer List, please call the parish office at 773-545-8840 or email: church@stpriscilla.org.

July 17, 2022

Total Sunday Collections - $7,525.79

Online Giving
March 2022 - $770.54
April 2022 - $1,324.17
May 2022 - $1,005.03
June 2022 - $848.80

Thank you for your continued support of our parish!

WEEKEND MASSES:
Saturday Evening: 4:00 PM
Sunday: 8:30 AM & 12:30 PM

NIEDZIELNE MSZE W JĘZYKU POLSKIM:
10:30 AM & 6:00 PM

WEEKDAY MASSES:
Monday - Saturday: 8:00 AM

MSZE ŚW. W JĘZYKU POLSKIM W CIĄGU TYGODNIA:
Poniedziałek - Piątek: 7:30 PM
Sobota: 9:00 AM

Wish to donate to our parish online? Visit our website and donate through Faith Direct.
www.stpriscilla.org/online-giving

Jeśli chcesz przekazać donację na naszą parafię online, możesz wejść na tą stronę:
www.stpriscilla.org/online-giving

Thank you for your generosity!

Looking to donate to the 2022 Annual Catholic Appeal online?
You can visiting this link, enter your pledge and our Parish on the Annual Appeal website:
www.annualcatholicappeal.com

Jeśli chcesz przekazać donację na Doroczną Kwestę Katolicką 2022 online,
możesz wejść na tą stronę:
www.annualcatholicappeal.com